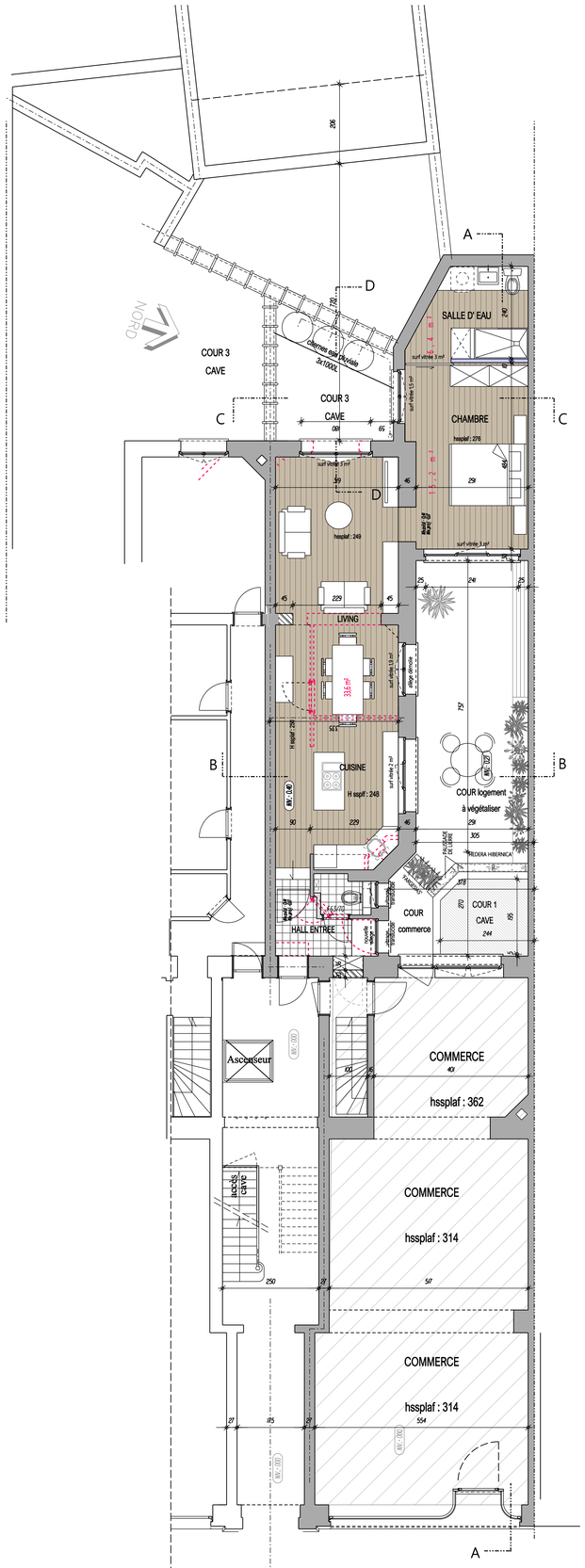


REZ-DE-CHAUSSEE PROJETE

COUPE A-A

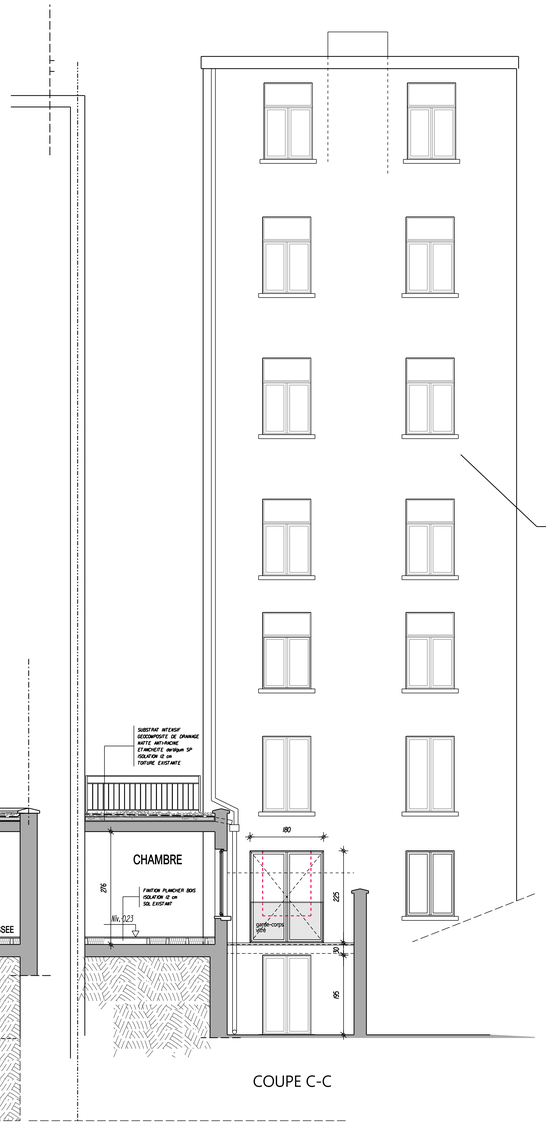


COUPE C-C

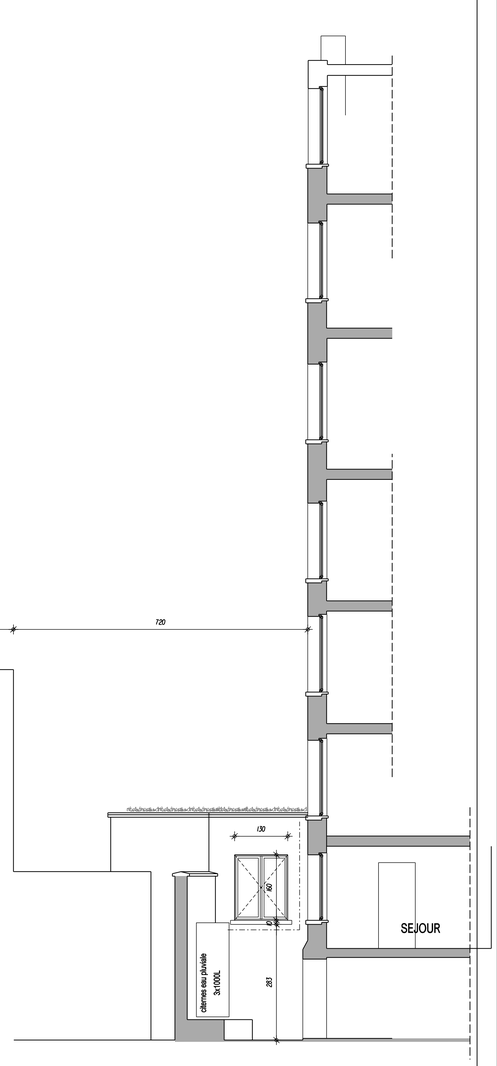


COUPE D-D

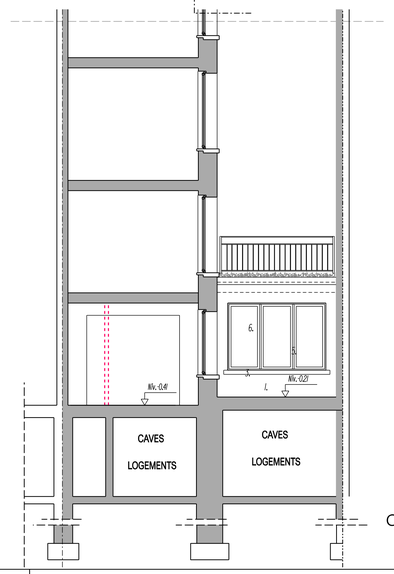


COUPE B-B

ECHELLE 1/50. 0 1 2 3 4 5 M.

## LEGENDE DES MATERIAUX

1. Cimentage peint en blanc
2. Brique rouge
3. Seuils, marches et soubassement en pierre bleue
4. Chassis Bois peint en blanc
5. Chassis existant Pvc blanc
6. Double vitrage ton clair
7. Ferronnerie en fonte

- Maçonnerie en blocs de beton lourd
- Maçonnerie en briques de parement
- Maçonnerie portante en terre-cuite
- Cloison nouvelle
- Maçonnerie a demolir
- Beton legerement arme
- Beton arme de superstructure
- Maçonnerie existante

# DEMANDE DE CHANGEMENT D' AFFECTATION ET REGULARISATION D'UN LOGEMENT EXISTANT

PLAN PU 04

| | |
|---|---|
| Region | BRUXELLES CAPITALE |
| Commune | 1060 SAINT GILLES |
| Situation | Avenue Jean VOLDERS, 37 |
| Cadastre | div2 section A n° 79F9 P0016 |

| | |
|---|---|
| Nature du Projet | Changement d' affectation au rez-de-chaussée d'un espace de stockage en logement<br>Transformation du logement existant |

Maitre de l'ouvrage : [redacted]

Architecte : [redacted]

| | |
|---|---|
| Objet | SITUATION PROJETEE<br>PLAN REZ-DE-CHAUSSEE / COUPES ET FACADE ARRIERE<br>Réaménagement du logement et végétalisation de la cour |

Joint a notre demande de permis d' urbanisme

Le Maitre de l'Ouvrage

Architecte [redacted]

Echelle : 2cm/m
date : OCTOBRE 2025

| Modifications | Date | Indice |
|---|---|---|
| | | |
| | | |
| | | |
| | | |
| | | |
| | | |
| | | |